MEUDON

Département des Hauts de Seine (92190)

Propriété sise 26, Boulevard des Nations Unies
Parcelle cadastrée section AD n°335
(Avant division)

PROJET DE DIVISION PARCELLAIRE
DECLARATION PREALABLE : Création d'un terrain à bâtir

Périmètre du lotissement

Emprise d'une partie de la voie de desserte du terrain C située sur le terrain B

SERVITUDES
Sur terrain B, fonds servant, servitudes au profit du terrain C, fonds dominant.

S1 a-b-c-d-e-f-g-a — Servitude de passage piétons, véhicules et tous réseaux
Superficie : 51m²

S2 e-f-g-h-i-j-e — Servitude de passage piétons.
Superficie : 4m²

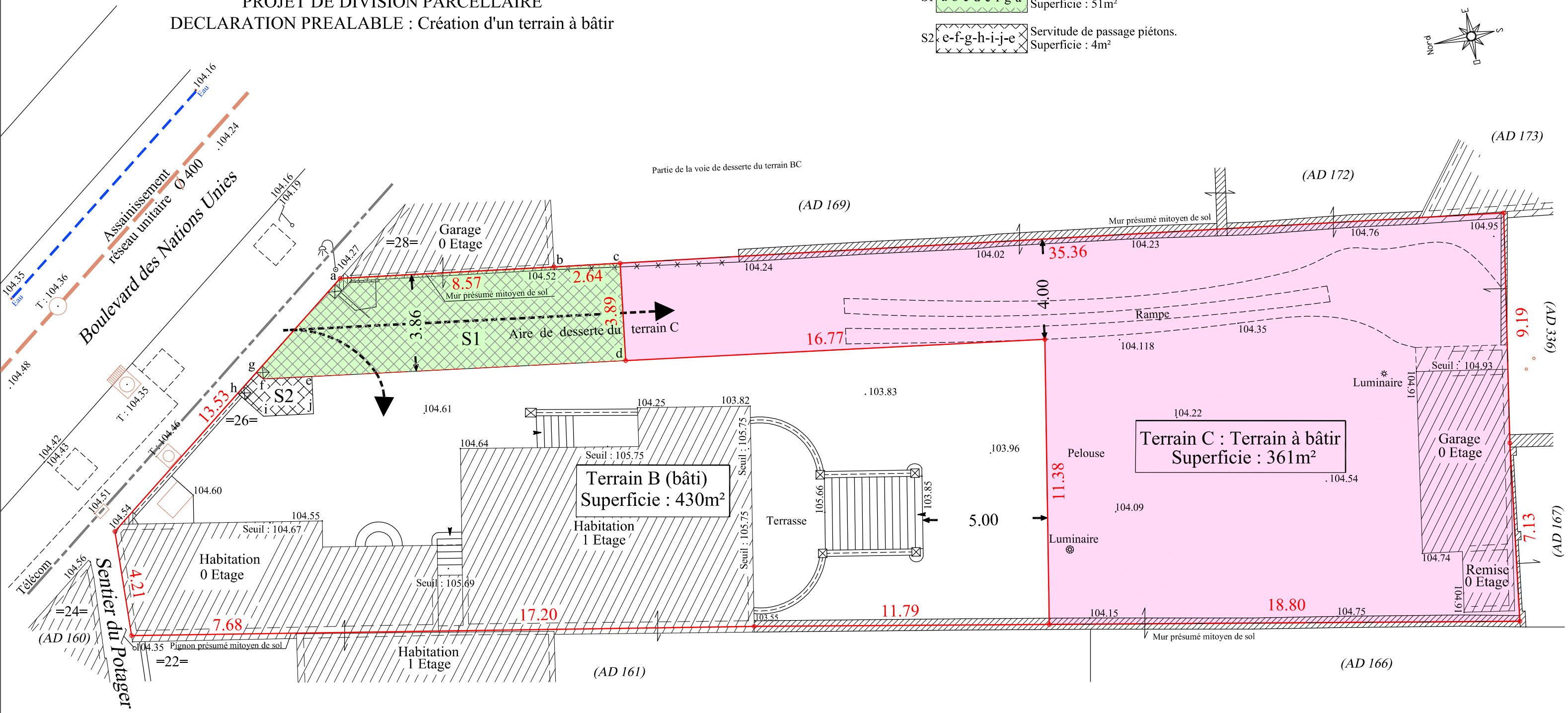

Date	Modifications
21-01-14	Première diffusion.

Altimétrie rattachée en N.G.F (système normal) Rattachement par G.P.S

Echelle: 1/150

D.26320 FG 01/2014 F:\W\26320\26320-PM
E-mail : pailloux@cabinet-kulker.com

Matthias KÜLKER
Géomètre - Expert
17bis Avenue Le Corbellier - 92190 MEUDON
Tél: 01 45 34 19 14 - Fax: 01 45 34 02 52 kulker@cabinet-kulker.com

Nota
Les dimensions et superficie de la propriété ne résultent pas d'un bornage.
Les limites ont été définies suivant les signes apparents de possession à la date du levé d'origine (Décembre 1969).
Elles seront définitives qu'après bornage contradictoire avec les riverains, et
confirmation par les services compétents de l'alignement côté Domaine Public.